

# ハピネス

From 有田市立病院

Vol.47

2023.4



◇公益社団法人 地域医療振興協会を指定管理者とした運営がスタートします  
新任の加藤管理者と、曲里病院長による病院運営が始まります。

◇病診連携システム 連携医のご紹介

有田市立病院と連携していただいている先生方をご紹介します。  
今回は、おおち眼科の應地正章（おおちまさあき）先生をご紹介します。

## ◆有田市立病院の理念◆

良質な医療を行い、  
地域医療に貢献し、  
利用者から信頼される  
病院を目指す。

発行：有田市立病院 広報委員会  
有田市宮崎町6番地

Tel：0737-82-2151（代）

Fax：0737-82-5154

URL：<https://aridahp.arida.wakayama.jp/>



## 加藤新管理者 着任のごあいさつ

このたび地域医療振興協会において当院の管理者となった加藤です。これまで、自治医科大学附属病院、和歌山県立医科大学附属病院それぞれの救命救急センターで主に重症救急患者さんの対応にあたってきましたが、今年度より有田市立病院の運営に関わらせていただきます。

指定管理者になった地域医療振興協会は1986年に「地域医療の確保と質の向上を図り、もって、地域の振興を図る」ことを目的として設立された公益社団法人で、日本全国で83の施設を運営し、地域医療の発展に寄与しています。当協会では、地域医療を「住民、行政、医療人が一体となって、担当する地域の限られた医療資源を最大限に活用し、保健・医療・福祉を継続的に、計画・実践・評価するプロセス」と定義しており、数々の公設民営方式による運営で培った経験を活かし、有田市立病院の運営も、市との協議を継続しながらすすめていく所存です。

有田医療圏は和歌山県内7つの医療圏の中でも、医療の圏外への依存割合が最も高い地域です。私自身、医大病院で多くの有田から搬送されて来る救急患者さんを診療させていただきましたが、必ずしも全ての患者さんが大学病院での治療を必要とされていたわけではない事を目の当たりにしてきました。救急から療養、在宅まで住み慣れた地域で過ごすことができるよう、様々な関連の施設と連携を図って、新たな有田医療圏の仕組み作りを市立病院から発信して行きたいと考えています。



かとう せいや  
加藤 正哉 新管理者

## 曲里病院長 ごあいさつ



まがり ひろひと  
曲里 浩人 病院長

未来に向けた地域医療の充実のため、日々医師確保などの課題解決に向け取り組んでまいりました。これまでの取り組みが一つの成果として実を結び、総務省の「公立病院医療提供体制確保支援事業」の専門的支援に全国で唯一、有田市立病院が採択され、今回、令和5年4月より公益社団法人 地域医療振興協会を指定管理者とする公設民営による運営が開始されようとしています。当院はこれまで、有田医療圏内の唯一の公立病院として、有熱外来や新型コロナウイルス感染症患者の入院受け入れを行い、また令和3年12月には産婦人科常勤医師を招聘し、令和4年2月から分娩を再開するなど、公立病院の使命を果たすべく取り組んできました。これからは、公益社団法人 地域医療振興協会の民間のノウハウによる病院サービス向上をより進めるとともに、公立病院としての使命をこれまでどおりに果たしていきたいと考えています。地域の皆様方に、これまで以上に信頼される病院づくりをめざして頑張っていきたいと考えています。



## 着任医師紹介（その1）

### <内科>

#### ○氏名

しま ゆきひろ  
島 幸宏



#### ○ご挨拶

初めまして。4月に赴任した島幸宏です。色々な専門科を受診するのではなく内科のみで対応したり、患者さんの終末期に対応した往診を行った経験を生かし、有田地域に貢献できればと考えています。末永くよろしくお願ひ申し上げます。

### <内科>

#### ○氏名

まつもと はるか  
松本 春香



#### ○ご挨拶

4月から勤務させていただくことになりました松本春香です。信頼関係を築きながら心に寄り添い、患者さんが安心して相談できる診療を心がけていきます。どうぞよろしくお願ひいたします。

### <消化器内科>

#### ○氏名

よこやま えいいちろう  
横山 英一郎



#### ○ご挨拶

2023年4月より有田市立病院に赴任してきました医師6年目の横山英一郎と申します。専門は消化器内科です。地域の皆様のお役に立てるよう頑張りますのでどうぞ宜しくお願ひ申し上げます。

### <小児科>

#### ○氏名

たちばな しんや  
立花 伸也



#### ○ご挨拶

「4月より赴任して参りました立花と申します。有田市は妻の実家もあり馴染み深い地域です。地域の小児、新生児医療を通して産科医療の手助けも行っていきたいと思ひます。どうぞよろしくお願ひ申し上げます。」

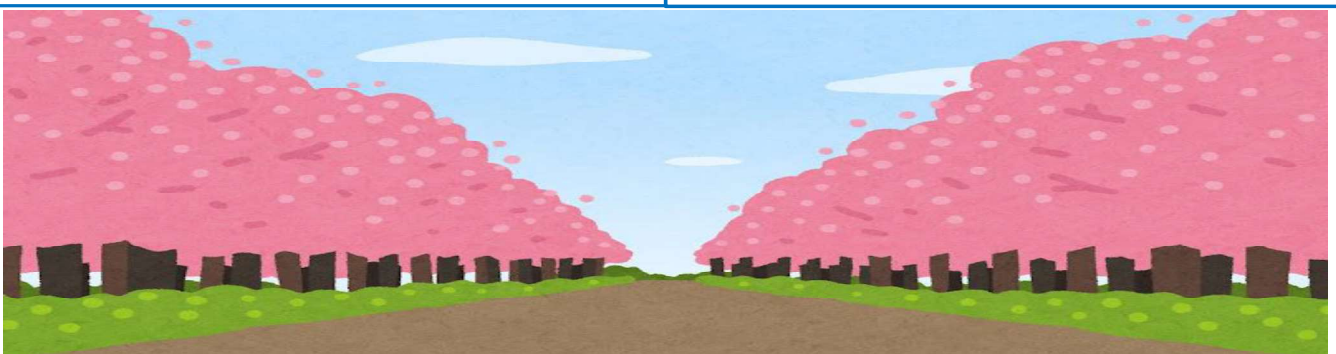

## 着任医師紹介（その2）

<内科>

○氏名

いしがめ あやな  
石亀 綾奈

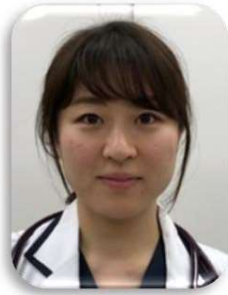

○ご挨拶

2023年4月より内科で勤務させていただきます石亀綾奈と申します。これまで紀南地域での勤務が多かったため、有田地域は初めて勤務する土地になります。地域に根差した医療を実践できるよう邁進していきたいと思っております。よろしくお願いいたします。

<内科>

○氏名

いわはし まこ  
岩橋 真子



○ご挨拶

4月から内科に赴任しました岩橋真子です。まだまだ、若輩者ではありますが患者様に寄り添い、少しでも有田地域の医療に貢献できるよう精進してまいります。よろしくお願いいたします。

<内科>

○氏名

こやま ふみちか  
小山 史恭



○ご挨拶

本年4月より有田市立病院に赴任しました小山史恭と申します。専門は救急科ですが、幅広い分野で地域の医療に貢献できればと思っております。どうぞよろしくお願いいたします。

### <救急総合診療科の新設について>

令和5年4月1日より、新たな診療科「救急総合診療科」を新設します！

○救急総合診療科とは？

特定の疾患・臓器に限定せず幅広い診療を行う「総合診療」と、軽度・中等度の救急患者等の受入を行う救急体制を整備した診療科です。この診療科では、患者様のトリアージを行い、各専門診療科との協働を図る形で地域住民のニーズに応えていきます。

これまで以上に地域住民の方々が安心して医療サービスを受けることができる診療体制整備に努めてまいります。

## 病診連携システム 連携医のご紹介

有田市立病院と連携していただいております先生方をご紹介します

おおち眼科 院長 應地正章先生

診療科名：眼科・形成外科

住 所：有田市宮崎町古江見 27-1 電話番号：0737-82-1506



有田に縁もゆかりもない私が、有田市立病院に転勤になり、3年後近く  
に開業することとなり、はや38年になります。人生の半分以上を有田で  
お世話になっております。

現在は診療時間も短くなり手術件数もセーブしており、皆様には不自由  
をおかけしております。またコロナ禍で往診も控えさせていただいており  
ますが、いずれ再開したいと思います。眼科診察の特性で顔が30センチ  
ぐらいに接近しますので、どうかマスク着用での受診をお願いします。も  
うしばらくは有田の地域医療に貢献したいと思います。

### 診療時間

午前9時00分～12時

午後3時00分～6時00分

火・木午後手術、予約診療

休診 火・木・土曜日午後

日曜日・祝日



# 有田市立病院

## 外来診察表



令和5年4月1日より

平常の受付時間は8:00~11:30

診療科		月	火	水	木	金	備考	
内科	午前	1診 (新患)	石亀*	小山 [救急総合診療科]	岩橋*	松本* [救急総合診療科]	中村(諒)	[午後] 受付時間は13:00~15:30まで
		2診	岡	横山	島 [救急総合診療科]	曲里	大林 [内科/呼吸器]	
		5診	辻(智) [内科/糖尿病]	日赤医師 [腎臓内科]	高倉 [呼吸器]	中村(諒)	竹島 [内科/糖尿病]	
	午後	2診				肝臓外来 岡田(第2,4週)		
循環器内科	午前	4診	中村(信)(第1,3,5週) 森本*(第2,4週)	中村(信)		里神	[午後] 受付時間は13:30~14:30まで	
		6/7診 (予約診)	森本* (第1,3,5週)	野尻	野尻	野尻		
	午後	4診				田中(篤)		
		6診 (予約診)		野尻	野尻			野尻
脳神経外科	午前	仲					[午前] 受付時間は10:30まで	
	午後	仲					[午後] 受付時間は12:30~14:30まで	
外科	1診	玉置	玉置		玉置	玉置	月曜日の受付時間は10:30まで	
整形外科	午前	1診 (新患)	北山	舟津	担当医	西澤	担当医	月曜日1診と水曜日1診の受付時間は 11:00まで
		2診 (再診)	岸 (予約診)	西澤	延與 (予約診)	舟津		
		3診				北山		
	午後	予約診		舟津				
産婦人科	午前	平野	馬淵	平野	平野	平野	[午後] 受付時間は15:00~16:00まで	
	午後	平野	平野	平野	平野	平野		
小児科	午前	1診	立花	市川	田村	篠崎	[発達相談外来・遺伝外来] 事前に電話予約が必要です。	
		2診 (予約診)						発達相談外来 紀平
	午後	予約診						遺伝外来 津野
眼科	午前	南出*	南出*	南出*	医大医師(第1,3週) 岡田*(第2,4,5週)	南出*	木曜日の診察受付は50人まで	
	午後					コンタクト外来 南出*(第2,4週)	コンタクト外来は 14:00~15:00に行います	
耳鼻科	午前	1診	岩井*	医大医師	岩井*	岩井*	月曜日2診と火曜日の診察時間は 9:00から	
		2診	医大医師					
	午後	予約診			岩井*			
泌尿器科	午前	1診	渡辺	渡辺	出口(龍)	渡辺	柑本医師、出口医師による診察は 10:00から	
		2診			漢方外来 渡辺			
	午後	予約診	渡辺	渡辺		渡辺		
皮膚科		医大医師		医大医師		医大医師	診察開始は9:00から	
内科	もの忘れ外来(予約診)			魚谷 (再診)	紀本 (初診)		事前に電話予約が必要です	

■ この診察表は令和5年4月1日現在のものです。都合により、診療体制を変更する場合があります。

なお、変更した場合は、広報誌やホームページでお知らせさせていただきます。

\* : 女性医師